

TORRE H

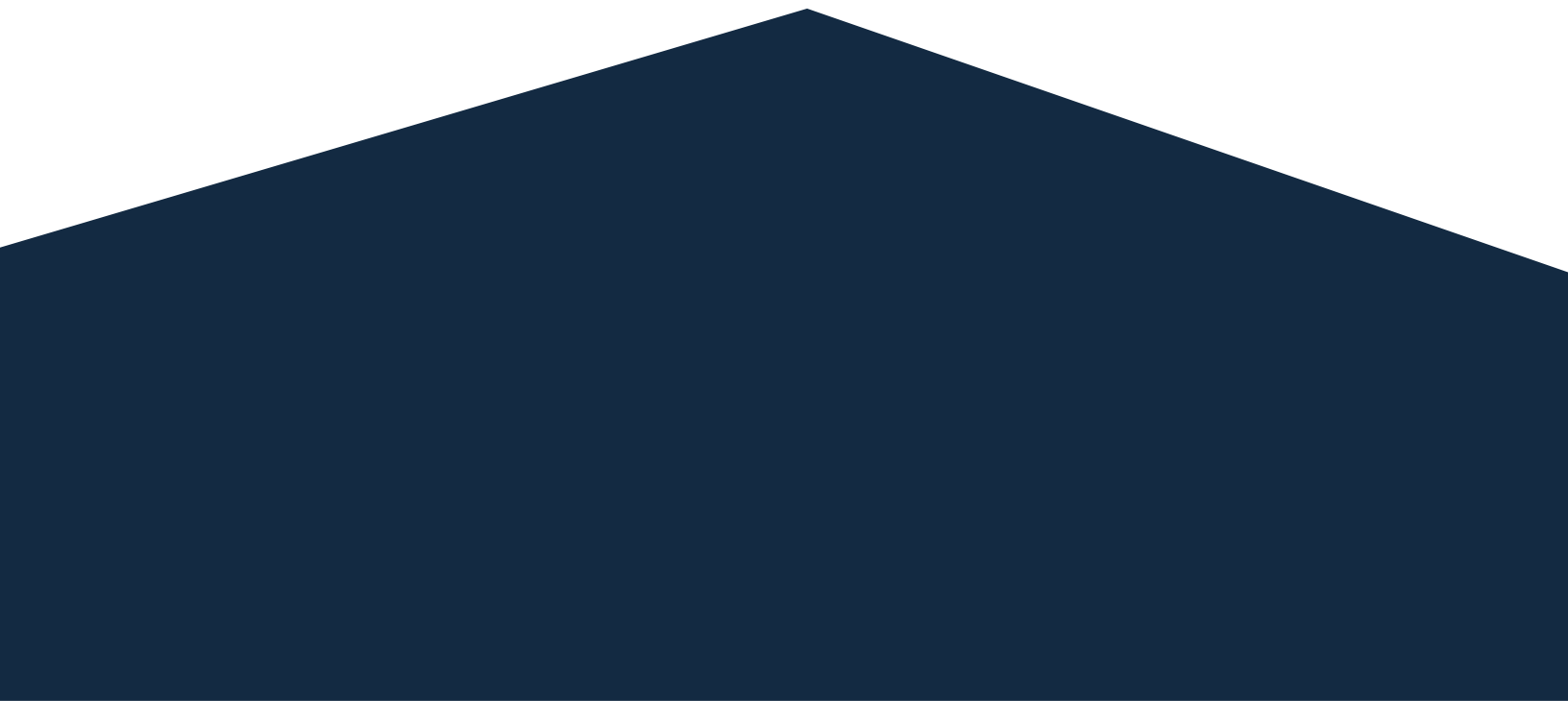



**ALTO NIVEL DE PLUSVALÍA**

# “Elegancia y exclusividad en una de las mejores zonas residenciales de San Luis Potosí”

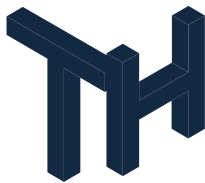

**TORRE H**  
ARMONIA CON LA VIDA

- Altura libre de 2.70 m
- Preparación para aire acondicionado, voz y datos
- Laminado tipo duela en recámaras
- Pisos de porcelanato
- Carpintería residencial
- Cocina integral de diseño exclusivo, horno de gas, parrilla y campana
- Canceles de baño en cristal templado

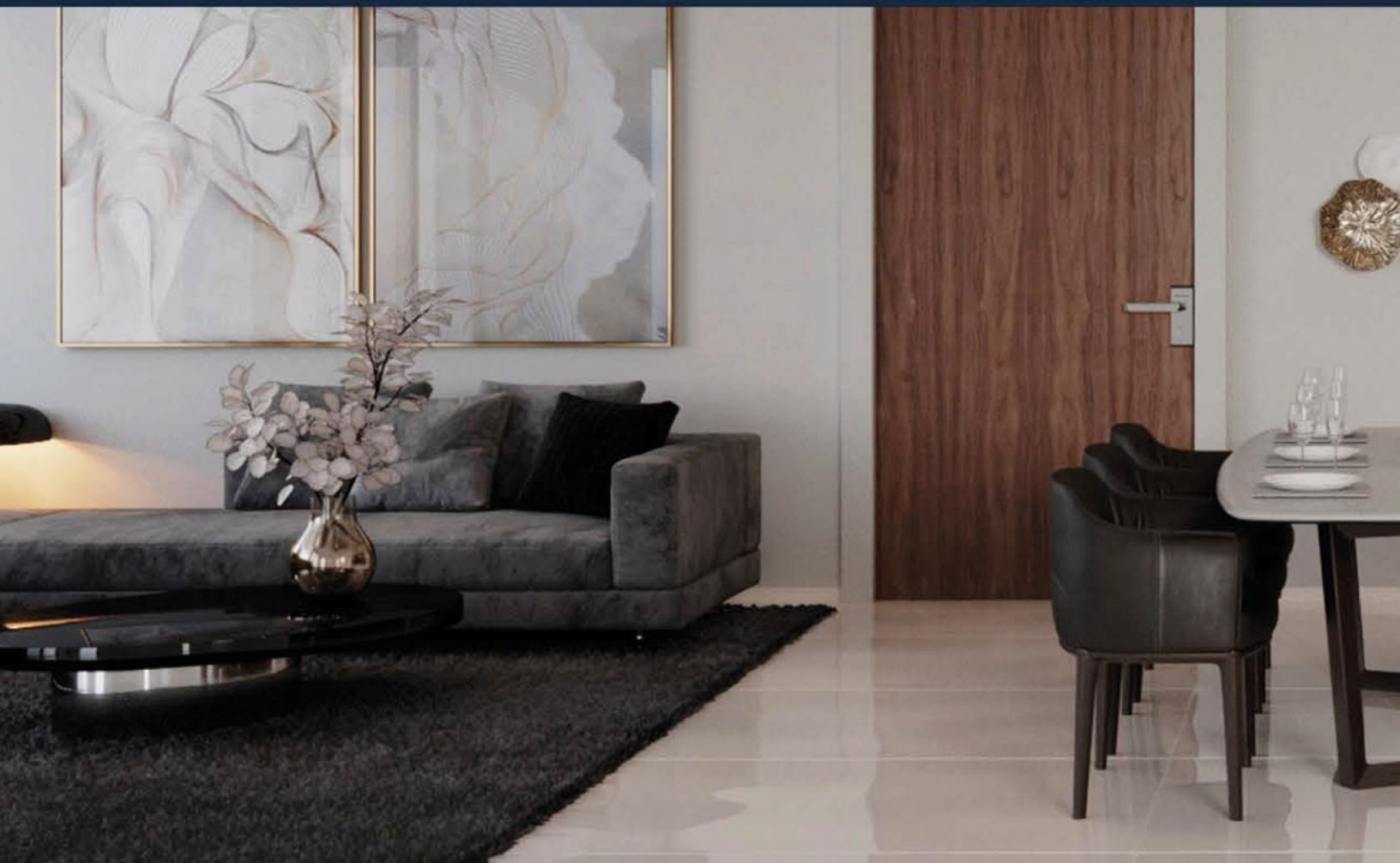

+Arquitectura  
de vida



# Amplitud y armonía en todos sus espacios



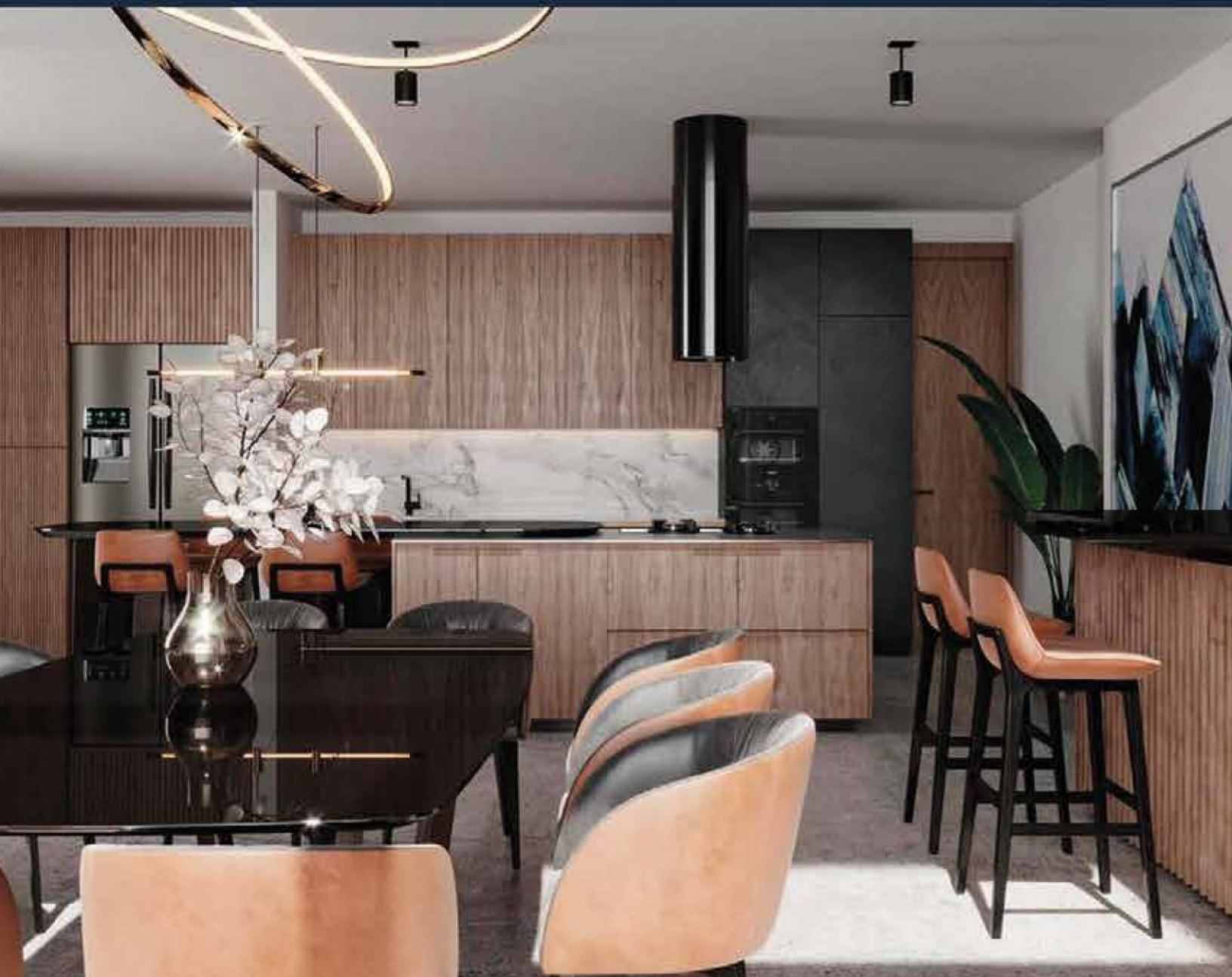



# DEPARTAMENTO A





Torre H es un espacio donde todo es familiar, donde se camina en paz, donde te conocen.

- 130 <sup>mt</sup>2

- 2 Amplias Recámaras con vestidor y baño
- Flex Room (Hall de TV, Estudio, Cuarto de Visitas)
- Baño de Visitas
- Cocina con alacena
- Cuarto de lavado
- Sala - Comedor con balcón

# DEPARTAMENTO B





... es ser vecinos como siempre,  
pero de otra manera.

- 130 <sup>mt</sup>2
- 2 Amplias Recámaras con vestidor y baño
- Flex Room (Hall de TV, Estudio, Cuarto de Visitas)
- Baño de Visitas
- Cocina con alacena
- Cuarto de lavado
- Sala - Comedor con balcón

# DEPARTAMENTO C





Es vivir la ciudad,  
en la ciudad de siempre.

- 130 <sup>mt</sup>2
- 2 Amplias Recámaras con vestidor y baño
- Flex Room (Hall de TV, Estudio, Cuarto de Visitas)
- Baño de Visitas
- Cocina con alacena
- Cuarto de lavado
- Sala - Comedor con balcón

# DEPARTAMENTO EN PLANTA BAJA





- 130 mt<sup>2</sup>
- 2 Amplias Recámaras con vestidor y baño
- Baño de Visitas
- Cocina con alacena
- Cuarto de lavado
- Sala - Comedor
- Jardín Interior



**6 PISOS**

**16 departamentos**

**1 penthouse**

- Estacionamiento con acceso automatizado
- Elevador
- Lobby con sala de espera y vigilancia



# VIRTUDES



- Gimnasio equipado
- Roof Garden con baños
- Terraza Panorámica
- Salón de reuniones
- Asadores
- Firepit



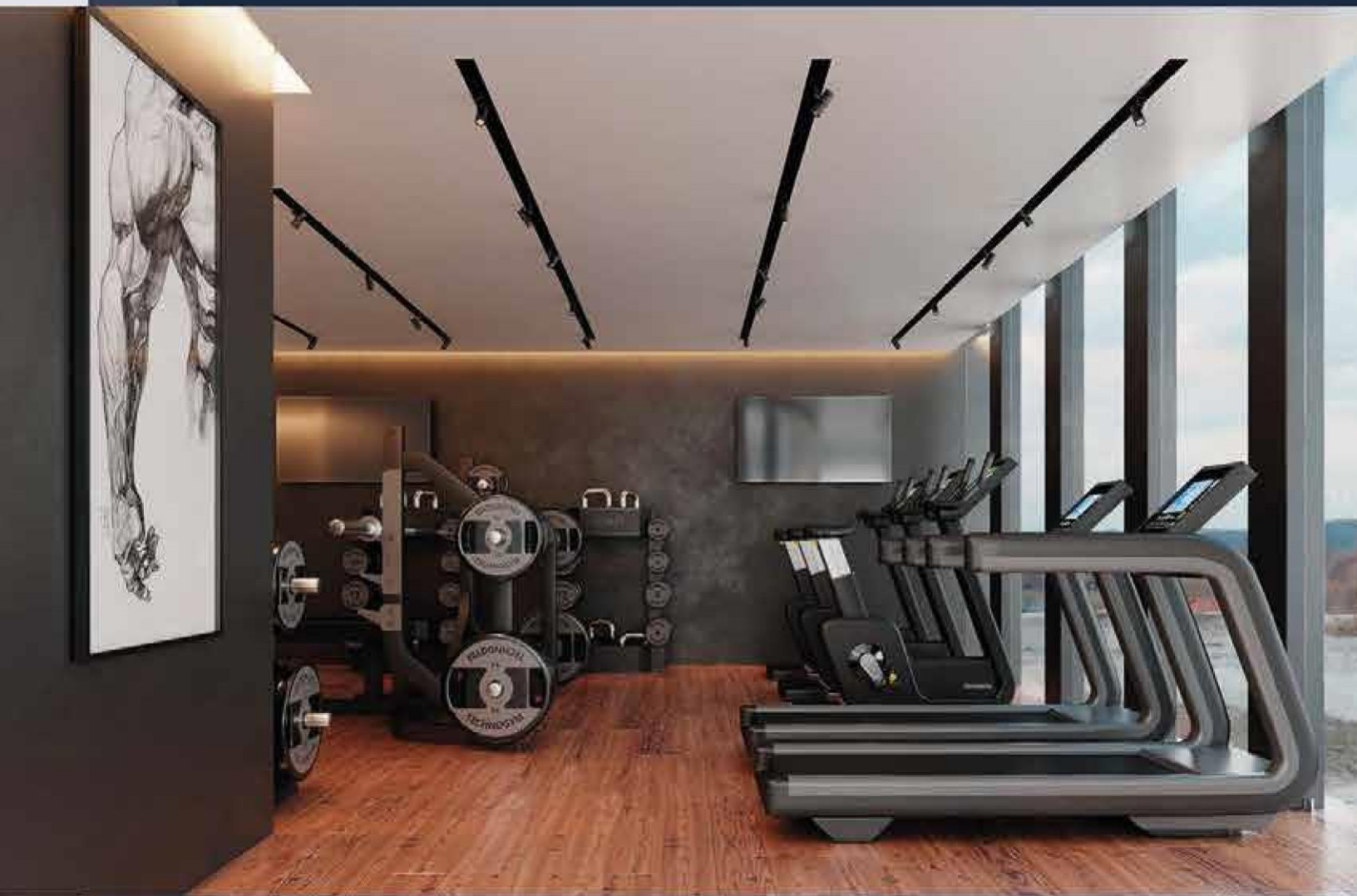

Nadie lo tiene todo,  
pero hay quienes  
saben combinar lo  
justo para la felicidad.



# ARMONÍA CON LA VIDA

Cordillera Arakan 160, Lomas Tercera Sección,  
San Luis Potosí, SLP. Tel. 444 142 1786  
[www.torrehspl.com](http://www.torrehspl.com)